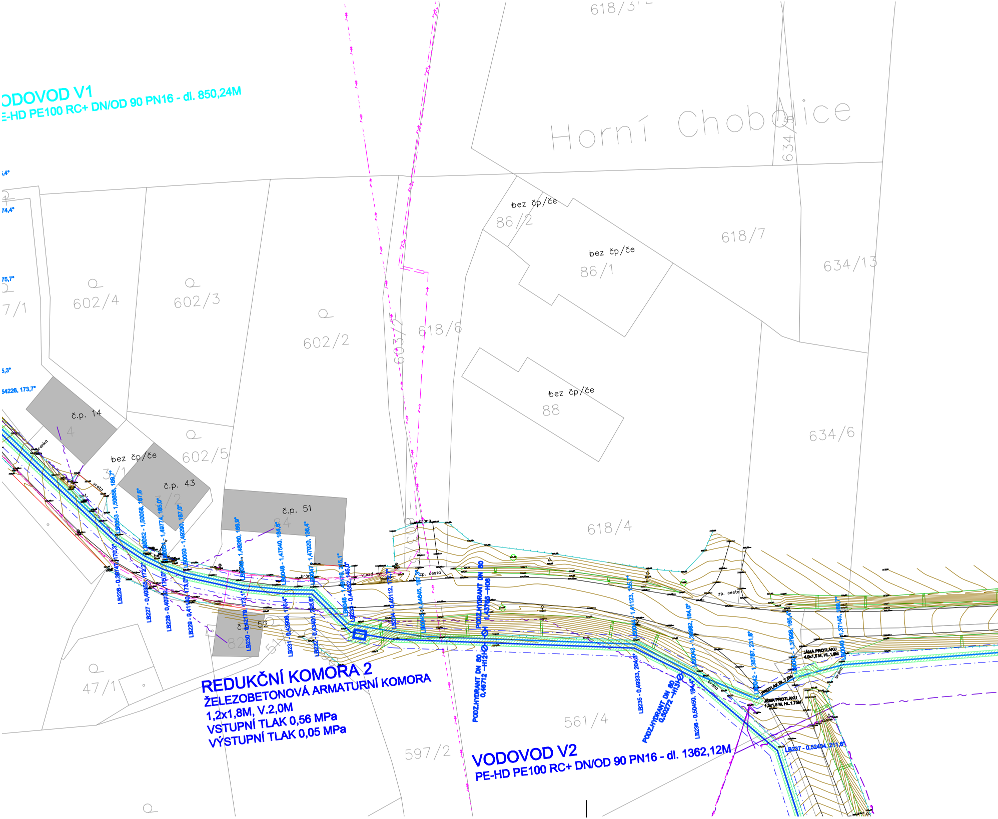
ODOVOD V1
E-HD PE100 RC+ DN/OD 90 PN16 - dl. 850,24M
Horní Chobotice
618/3
618/7
634/13
634/6
634/5
86/2
86/1
88
bez čp/če
bez čp/če
bez čp/če
bez čp/če
602/4
602/3
602/2
602/5
618/6
603/2
618/4
561/4
597/2
47/1
7/1
č.p. 14
č.p. 43
č.p. 51
č.p. 52
3/1
3/2
84
82
4
vrata
branka
brána
brána
brána
vjezd
zp. cesta
zp. cesta
LB226 - 0,39747, 170,3°
LB0053 - 1,50856, 189,7°
LB227 - 0,40355, 172,2°
LB0052 - 1,50058, 187,8°
LB228 - 0,40732, 175,0°
LB0051 - 1,49774, 185,0°
LB229 - 0,41140, 173,0°
LB0050 - 1,49290, 187,0°
LB230 - 0,42179, 173,1°
LB0049 - 1,48280, 186,9°
LB231 - 0,42806, 175,4°
LB0048 - 1,47540, 184,6°
LB232 - 0,43401, 226,6°
LB0047 - 1,47020, 136,4°
LB0046 - 1,45176, 215,1°
LB233 - 0,44352, 145,0°
LB234 - 0,45112
PODZ.HYDRANT DN 80
1,43765 - H06
PODZ.HYDRANT DN 80
0,46712 - H12
LB0044 - 1,41123, 155,7°
LB235 - 0,48333, 204,8°
PODZ.HYDRANT DN 80
0,50272 - H13
LB0043 - 1,39862, 184,0°
LB236 - 0,50450, 194,4°
LB0042 - 1,38787, 231,8°
LB0041 - 1,37998, 165,4°
LB0040 - 1,37145, 189,7°
JÁMA PROTLAKU
4,0x1,5 M, HL.1,9M
PROTLAK DL.7,5M
JÁMA PROTLAKU
1,5x1,5 M, HL.1,75M
LB237 - 0,52434, 211,8°
REDUKČNÍ KOMORA 2
ŽELEZOBETONOVÁ ARMATURNÍ KOMORA
1,2x1,8M, V.2,0M
VSTUPNÍ TLAK 0,56 MPa
VÝSTUPNÍ TLAK 0,05 MPa
VODOVOD V2
PE-HD PE100 RC+ DN/OD 90 PN16 - dl. 1362,12M

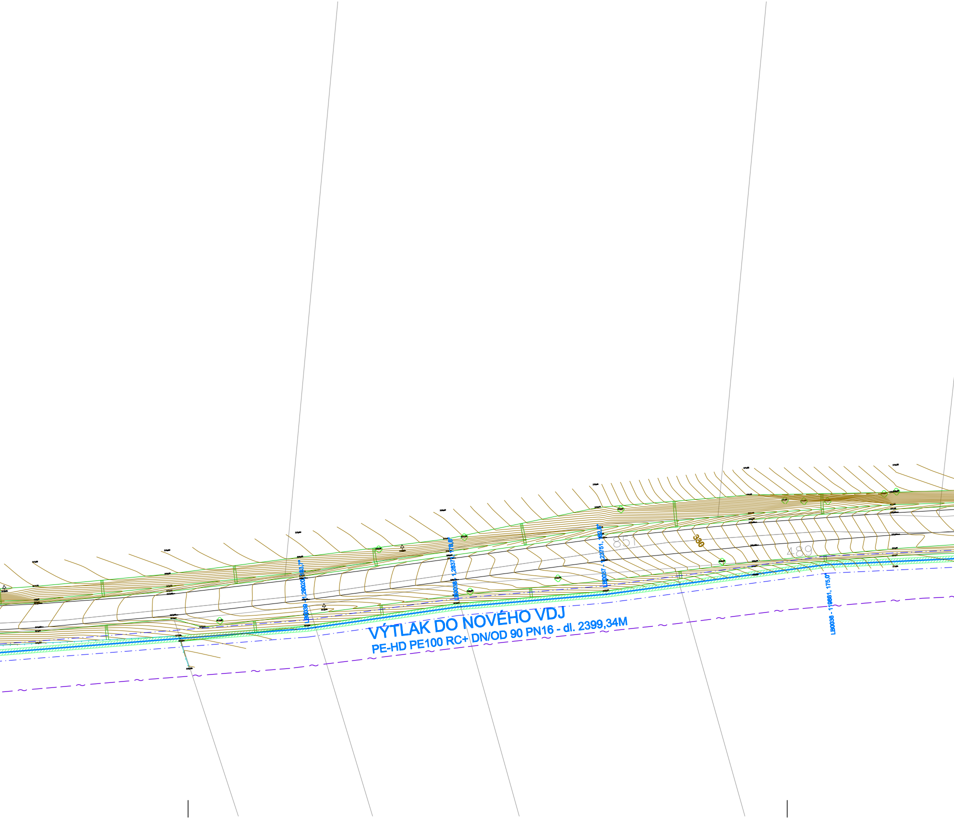
LB0039 - 1,290020, 183,7°
LB0038 - 1,26371, 178,6°
LB0037 - 1,23751, 182,8°
851
330
489
LB0036 - 1,19881, 175,0°
VÝTLAK DO NOVÉHO VDJ
PE-HD PE100 RC+ DN/OD 90 PN16 - dl. 2399,34M

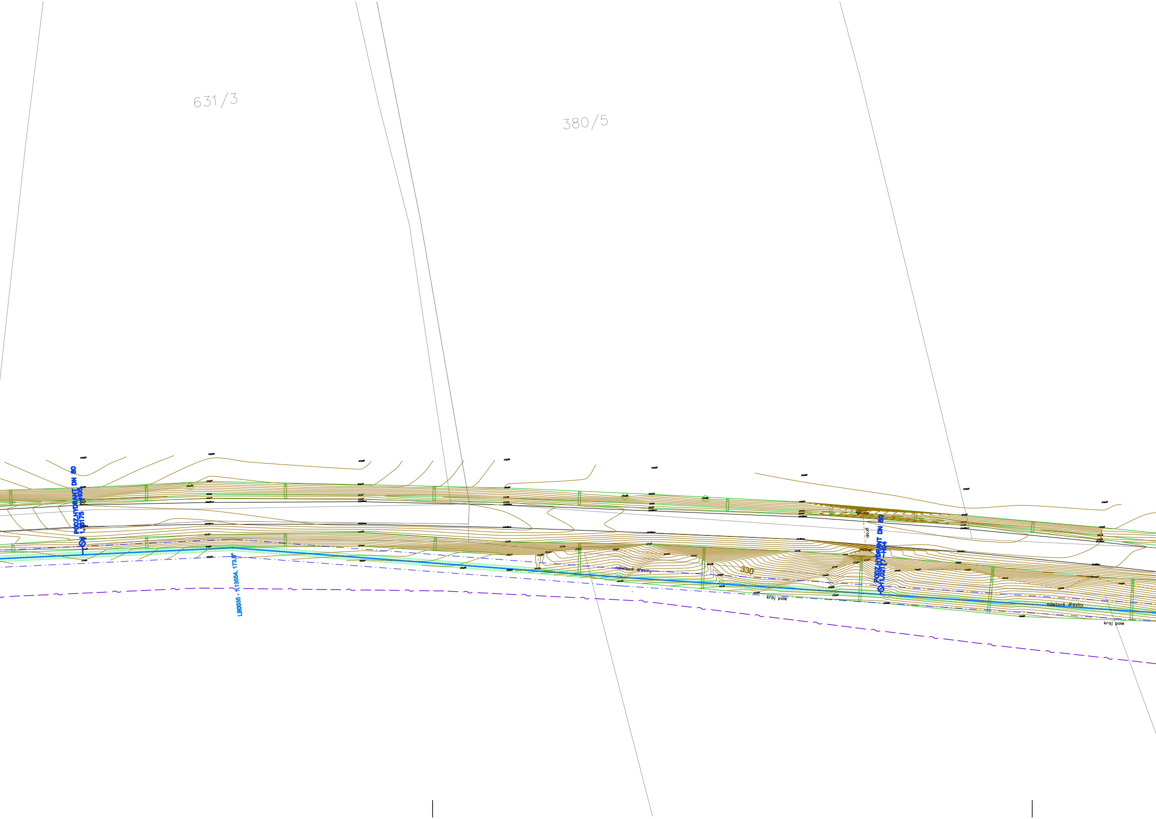
631/3
380/5
PODZ.HYDRANT DN 80
1,16175
1-H05
LB0035 - 1\13554, 173,0°
prop.
PODZ.HYDRANT DN 80
1,02177
1-H04
náletové dřeviny
330
kraj pole
náletové dřeviny
kraj pole

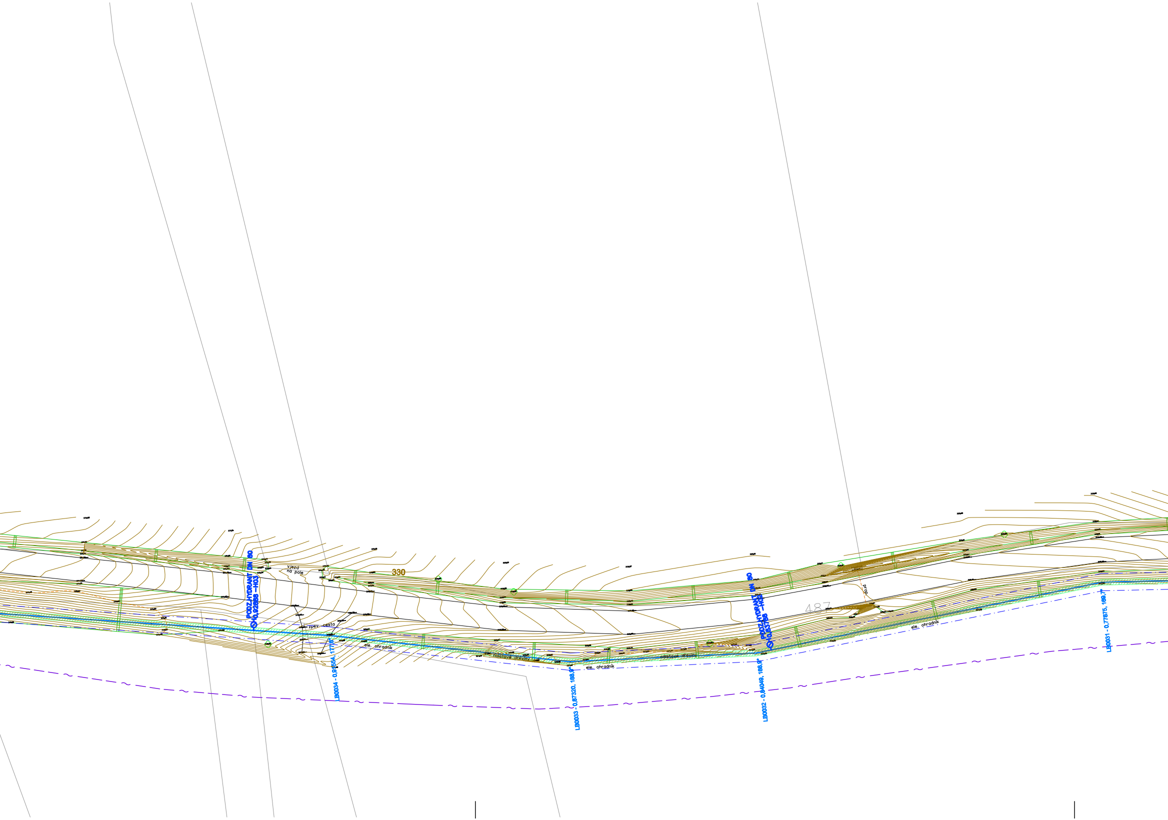
PODZ.HYDRANT DN 80
Ø10,92888 –H03
vjezd
na pole
330
zpev. cesta
ele. ohradník
LB0034 - 0,91554, 177,6°
nálетové dřeviny
ele. ohradník
LB0033 - 0,87320, 188,9°
PODZ.HYDRANT DN 80
Ø10,85799 –H02
náletové dřeviny
LB0032 - 0,84049, 188,9°
487
prop.
ele. ohradník
LB0031 - 0,77875, 169,7°

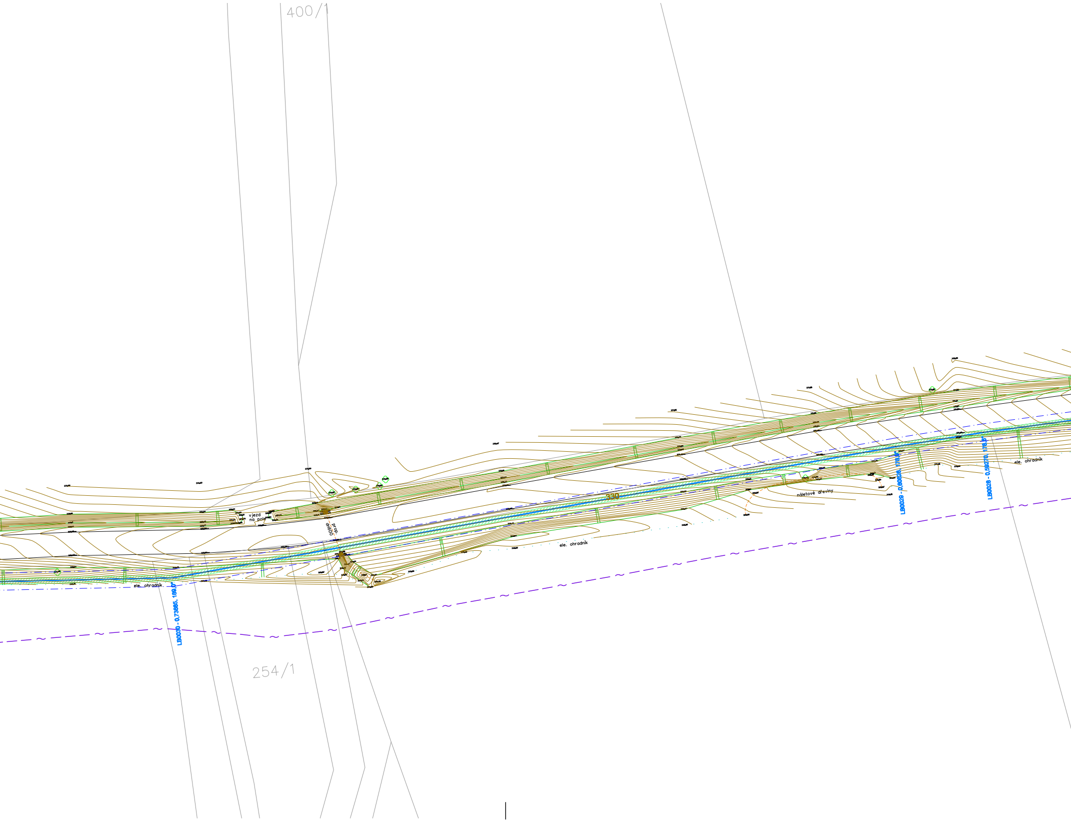
400/1
vjezd na pole
prop. dn600
330
ele. ohradník
náletové dřeviny
ele. ohradník
LB0029 - 0,60626, 178,0°
LB0028 - 0,59270, 178,5°
ele. ohradník
LB0030 - 0,73695, 189,0°
254/1

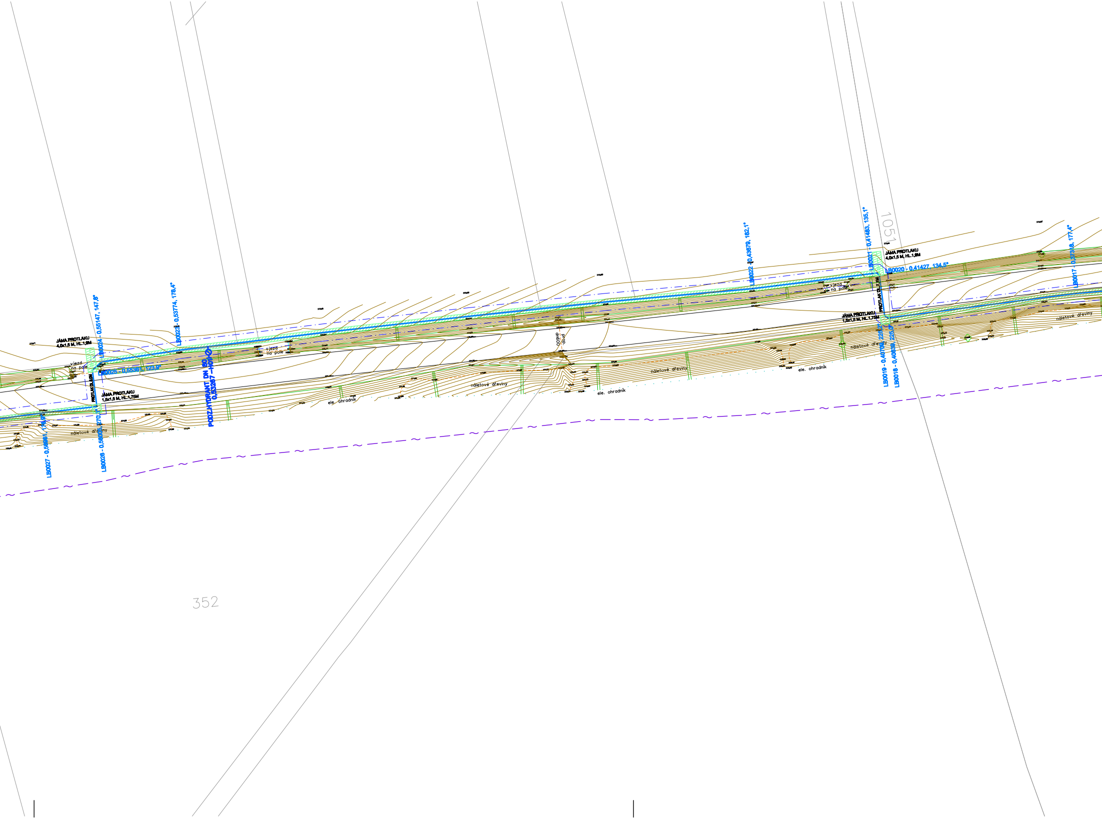
JÁMA PROTLAKU
4,0x1,5 M, HL.1,9M
LB0024 - 0,55147, 147,8°
LB0023 - 0,53774, 178,4°
viezd
na pole
LB0025 - 0,55381, 123,9°
PROTLAK DL.8,0M
JÁMA PROTLAKU
1,5x1,5 M, HL.1,75M
PODZ.HYDRANT DN 80
0,53267 - H01
náletové dřeviny
ele. ohradník
LB0027
LB0026
prop.
dn600
LB0022 - 0,43879, 182,1°
LB0021 - 0,41483, 135,1°
1051
JÁMA PROTLAKU
4,0x1,5 M, HL.1,9M
LB0020 - 0,41427, 134,5°
PROTLAK DL.7,1M
JÁMA PROTLAKU
1,5x1,5 M, HL.1,75M
LB0019 - 0,40706, 225,2°
LB0018 - 0,40639, 225,0°
LB0017 - 0,37318, 177,4°
352

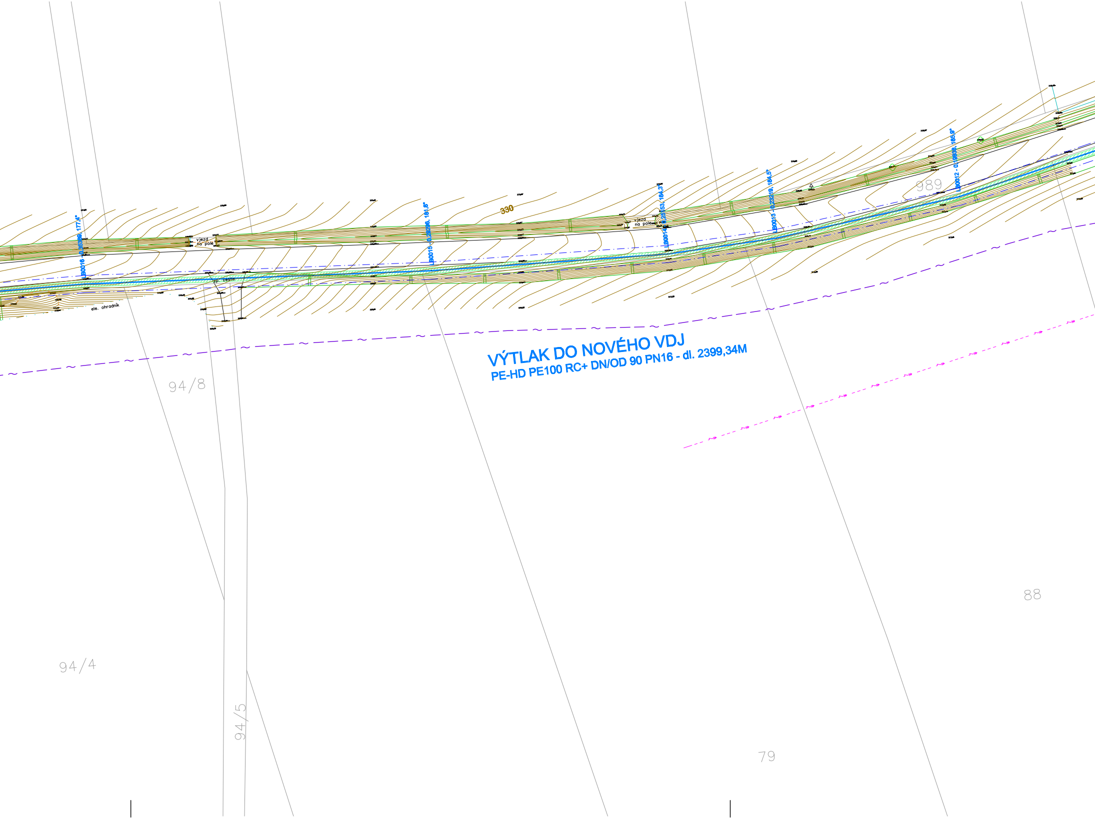
LB0016 - 0,35389, 177,4°
vjezd na pole
zp. cesta
ele. ohradník
LB0015 - 0,28298, 181,8°
330
vjezd na pole
LB0014 - 0,25153, 184,3°
LB0013 - 0,23219, 184,5°
989
LB0012 - 0,19838, 185,9°
VÝTLAK DO NOVÉHO VDJ
PE-HD PE100 RC+ DN/OD 90 PN16 - dl. 2399,34M
94/8
94/4
94/5
79
88

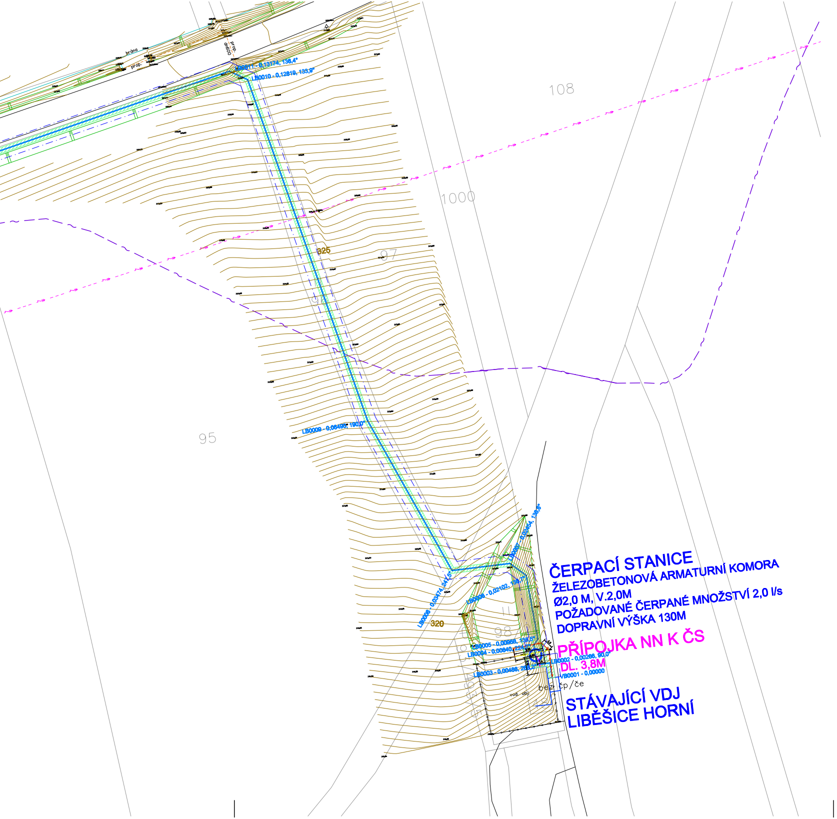
brána
prop.
prop.
dn600
LB0011 - 0,13174, 136,4°
LB0010 - 0,12819, 133,9°
108
1000
325
97
95
LB0009 - 0,06490, 190,0°
LB0008 - 0,03474, 241,5°
LB0007 - 0,02454, 136,6°
LB0006 - 0,02102, 136,7°
320
98
LB0005 - 0,00988, 135,5°
LB0004 - 0,00840, 224,7°
LB0003 - 0,00488, 268,2°
LB0002 - 0,00266, 90,0°
VB0001 - 0,00000
bez čp/če
vod. obj.

ČERPACÍ STANICE
ŽELEZOBETONOVÁ ARMATURNÍ KOMORA
Ø2,0 M, V.2,0M
POŽADOVANÉ ČERPANÉ MNOŽSTVÍ 2,0 l/s
DOPRAVNÍ VÝŠKA 130M

PŘÍPOJKA NN K ČS
DL. 3,8M

STÁVAJÍCÍ VDJ
LIBĚŠICE HORNÍ

LEGENDA

- SILOVÉ VEDENÍ NN – PODZEMNÍ
- SILOVÉ VEDENÍ NN – NADZEMNÍ
- SILOVÉ VEDENÍ VN – NADZEMNÍ
- SDĚLOVACÍ VEDENÍ – PODZEMNÍ
- SDĚLOVACÍ VEDENÍ – NADZEMNÍ
- NTL PLYNOVOD
- VEDENÍ VEŘEJNÉHO OSVĚTLENÍ

LEGENDA–NÁVRH

- NOVÉ VODOVODNÍ ŘADY
- NOVÉ VODOVODNÍ ŘADY
- NOVÉ VODOVODNÍ ŘADY
- NOVÉ PŘÍPOJKY NN K ČS A VDJ
- ▨ HRANICE VÝKOPU – 5201,4m2

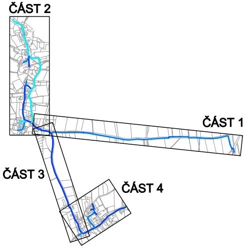
ČÁST 2
ČÁST 1
ČÁST 3
ČÁST 4

SOUŘADNICOVÝ SYSTÉM JTSK
VÝŠKOVÝ SYSTÉM BALT P.V.

SVIS TCE, spol. s r.o.
ZA CHLUMEM 814
418 01 BÍLINA

VYPRACOVAL: Ing. Los	ZODPOVĚDNÝ PROJEKTANT: Ing. Karásek	HLAVNÍ INŽENÝR PROJEKTU: Ing. Karásek	MANAŽER ÚTVARU: Ing. Hájek	TECHNICKÁ KONTROLA: Ing. Karásek
INVESTOR: Obec Liběšice		KRAJ: Ústecký	FORMÁT:	15 x A4
PŘÍLOHA:			DATUM:	06/2024
			STUPEŇ:	DPS
KOORDINAČNÍ SITUAČNÍ VÝKRES ČÁST 1			ČÍSLO ZAKÁZKY:	02/2024
AKCE: DOLNÍ A HORNÍ CHOBOLICE – VODOVOD		MĚŘÍTKO: 1:500	ČÍSLO VÝKRESU: C.3.1	ČÍSLO PARÉ: